

L'immobilier de la SMEP

(Sous-fonds SMEP cote S6)

Inventaire

par Jean-François Faba

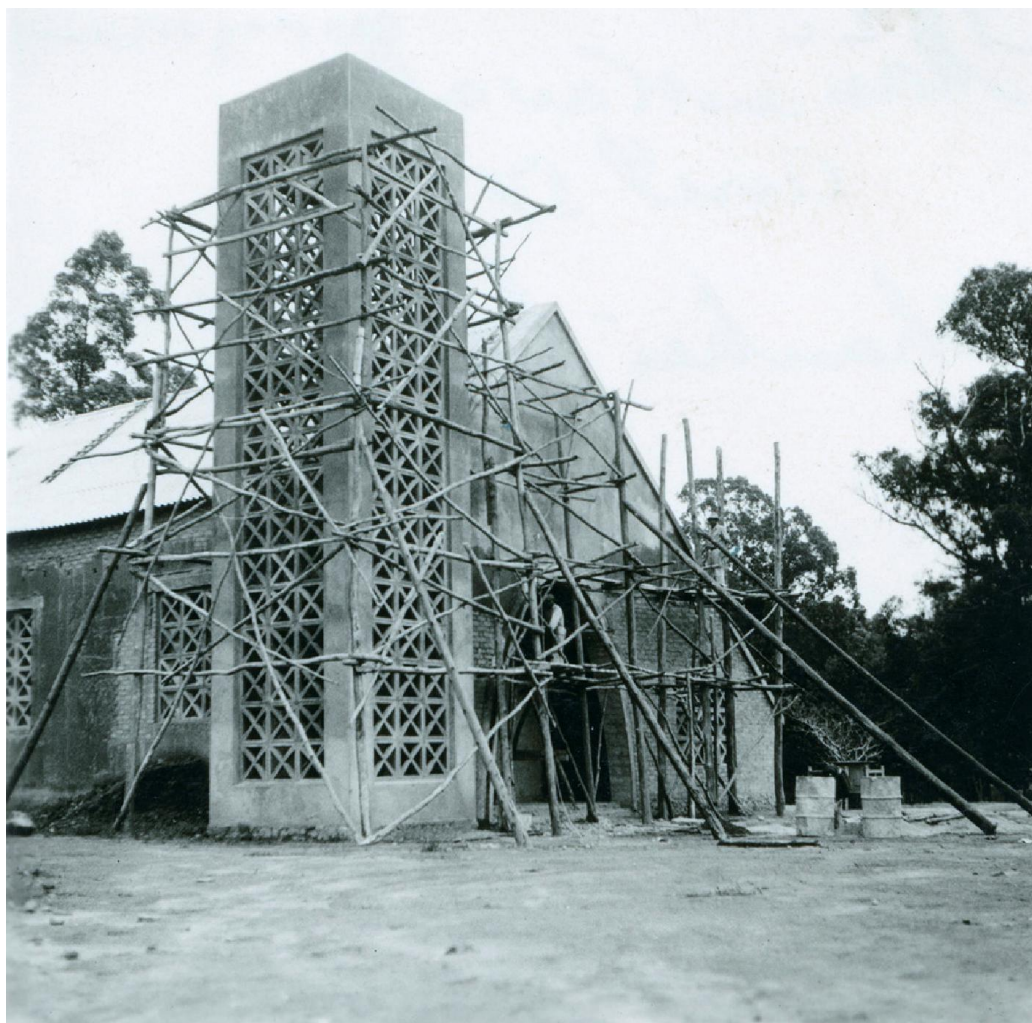

Défap-Service protestant de mission
102 boulevard Arago 75014 PARIS

2014

L'IMMOBILIER DE LA SMEP : inventaire

L'immobilier de la SMEP

L'activité missionnaire s'est rapidement concrétisée par l'achat et la construction de locaux pour répondre aux besoins tant de l'évangélisation que des deux principaux domaines qui viendront élargir l'espace missionnaire : l'éducation et la santé. Trois types de construction seront donc concernés : les lieux de culte, les établissements scolaires, les hôpitaux et dispensaires.

Au cours d'une première période, l'éloignement du champ missionnaire conduit les représentants de la SMEP présents dans les pays à prendre la décision d'acheter, plus ou moins dans l'urgence, des terrains, pour y faire édifier des constructions sans passer par le siège de la Société à Paris. L'opportunité d'une bonne affaire, ou simplement la possibilité d'acquérir un site qui correspond aux besoins pousse le missionnaire à prendre l'initiative d'un achat qu'il pense ensuite régulariser avec la SMEP. Dans un premier temps, c'est lui le propriétaire du bien acquis.

Cette manière de procéder va rapidement montrer ses limites. Avec une régularisation qui, bien souvent, tarde à se faire, le missionnaire ne peut pas engager de discussions avec l'administration afin d'obtenir des aides publiques. En effet, l'administration n'est pas prête à négocier avec des particuliers. Avec le temps, le risque est aussi que les héritiers « oublient » l'origine des achats et en revendiquent la succession. D'où la nécessité de mettre au clair, dans la stratégie missionnaire, la place de l'ensemble de ce patrimoine.

Or la SMEP n'a pas vocation à acheter des biens, à construire des édifices, à gérer un patrimoine. Sa mission est centrée sur la transmission du message évangélique et la formation des personnes chargées de poursuivre cette œuvre. Elle choisit donc de se doter d'une société civile immobilière (SCI) qui se chargera d'être à la fois son propre vis-à-vis immobilier et celui des pouvoirs publics de l'époque dans les différents territoires d'Outre-Mer.

La première SCI sera créée en 1886 pour l'achat du terrain et la construction d'une Maison des missions à Paris, boulevard Arago. Elle servira aussi pour l'acquisition des autres propriétés de la SMEP, en particulier à Madagascar. En Polynésie, le gouverneur du territoire demande en revanche la mise en place d'une SCI locale qui sera déclarée en 1888.

Par ailleurs, la SMEP mettra sa SCI au service des Unions chrétiennes de jeunes gens pour des réalisations en Polynésie et à Madagascar. Par la suite, il faudra là aussi régulariser les situations ainsi engendrées.

L'IMMOBILIER DE LA SMEP : inventaire

Il faut noter, dans les années cinquante, le partenariat financier de la SMEP, via la SCI, avec le FIDES¹, un organisme public destiné à accompagner et soutenir dans les colonies françaises des projets de développement privés – catholiques, protestants ou autres - dans les domaines de la santé et de l'éducation.

Dans la perspective de l'indépendance des pays, la SCI prend, dès la fin des années 50, avec la SMEP, la décision de remettre aux Eglises désormais autonomes ou sur le point de le devenir, l'ensemble du patrimoine mobilier et immobilier issu de la mission.

Il ne restera donc à la SCI qu'à gérer l'immobilier en France et dans quelques territoires d'outre-mer où des bâtiments subsistent à l'usage de communautés locales.

En 2010, le Défap décide de transférer ce qui lui reste de patrimoine, en particulier les bâtiments du 102 et du 100 boulevard Arago à Paris, hérités de la SMEP et qui lui servent de siège, à la Fondation du protestantisme, dans le cadre d'une fondation abritée. Cette décision met fin à l'utilité de la SCI.

Les Archives de la SMEP concernant l'immobilier regroupent principalement :

- des copies des titres de propriétés,
- des plans de terrains
- des plans de constructions
- des devis
- des dossiers de demandes financement.
- des correspondances

¹ FIDES : Fonds d'investissement et de développement économique et social. Créé par l'état français en 1946, il était destiné à financer des projets de développement mis en oeuvre par des institutions privées dans les Territoires d'Outre-Mer.

L'IMMOBILIER DE LA SMEP : inventaire

L'IMMOBILIER DE LA SMEP : inventaire

Boîte	Cote	Pays	Dossier (numéro)	Descriptif sommaire des pièces du dossier	Type dossier	Dates extrêmes du dossier	Volume du dossier
B 1	6 S 1	Polynésie	Papéété 1	Statuts de la SCI enregistrés à Papeete		1888	dossier avec 10f.+ 4 f.+une carte de la Polynésie
	6 S 1	Polynésie	Papéété 2	Ecole protestante filles et garçon, apports Viénot		1888-1920	9 plans, 3 f. dont 2 actes d'enregistrement, acte de vente Guillausse.
	6 S 1	Polynésie	Moorea et Papéété 3	Acte de mutation au profit du pasteur Brun, état d'inscriptions concernant des terrains à Mooréa et Papéété puis certificats de radiation.		1889-1891	8f.dont 4 certificat de radiation, 3 dossiers
	6 S 1	Polynésie	Mooréa 4	Terrain à Mooréa copie du plan de 1851, apport du pasteur Brun en 1888, et courrier de Brun 1893		1888-1893	4 feuilles 1 plan
	6 S 1	Polynésie	Correspondance 5	Lettres de Viénot, notes de Gruner (SCI), point sur l'école de Papéété par O. Beigbeder.		1888-1903	30 feuilles et 2 plans
	6 S 1	Polynésie	Papéété 6	Acte de vente par famille Viénot à la SCI de 2 terrains pour l'école. En trois exemplaires		1905-1910	23 f., 2 plans, acte notarié 8 pages.
	6 S 1	Polynésie	Raivavaé 7	Vente terrain « Anore » pour la construction d'un temple		1905	Acte 2 pages et copies 2 exemplaire dactylo.de 3 f.
	6 S 1	Polynésie	Raiatée 8	Point de situation sur les propriétés dans l'île : Uturoa et Huahine		1898-1911	5 feuilles
	6 S 1	Polynésie	Correspondance 9	Lettres de Mr. Ahnne et inventaire des propriétés fait en 1926		1903-1940	19 feuilles
	6 S 1	Polynésie	Papéété 10	Historique Bethel et Hermon extraits des registres de transcription.		1928	5 feuilles
	6 S 1	Polynésie	Papéété 11	Groupe scolaire ensemble garçons et filles	Fides	1951-1952	39 f., 10 plans et 7 photos

L'IMMOBILIER DE LA SMEP : inventaire

Boîte	Cote	Pays	Dossier (numéro)	Descriptif sommaire des pièces du dossier	Type dossier	Dates extrêmes du dossier	Volume du dossier
B2	6 S 1	Polynésie	Papéété 12	Groupe scolaire ensemble garçons et filles	Fides	1955	9 feuilles et 6 photos
	6 S 1	Polynésie	Papéété 13	Groupe scolaire ensemble garçons et filles	Fides	1956	8 feuilles et 5 plans
	6 S 1	Polynésie	Papéété 14	Groupe scolaire ensemble garçons et filles	Fides	1957-1958	5 feuilles et 5 plans
	6 S 1	Polynésie	Tahiti 15	Groupe scolaire ensemble garçons et filles de Papeete et internat garçons à Uturoa (Raiatéea)	Fides	1957-1959	68 feuilles
	6 S 1	Polynésie	Raiatéea 16	Ecole et école ménagère à Uturoa	Fides	1961	19 feuilles et 2 plans
	6 S 1	Polynésie	Raiatéea 17	Terre de Taïnuu paroisse de Tevaitoa	Fides	1962	11 feuilles
	6 S 1	Polynésie	Raiatéea 18	Ecole primaire d'Uturoa	Fides	1961	9 feuilles et 3 plans
	6 S 1	Polynésie	Polynésie 19	Courriers divers/ administration		1947-1949	19 feuilles
	6 S 1	Polynésie	Polynésie 20	Autorisation d'inhumer Mr Moreau à Hermon		1936	3 feuilles et acte notarié 2 f.
	6 S 1	Polynésie	Polynésie 21	Acte notarié de remises des biens de la SCI à l'église évangélique de Polynésie		1969	5 pages
	6 S 1	Nouvelle Calédonie	Ile de Maré 22	Station de Rô, maison de Netché plan et description		1901	3 pages fascicule
B3	6 S 2	Gabon	Région de Baraka 1	Actes de session de parcelles au missionnaire Nassau pour le compte des « Foreign Missions of the Presbyterian Church in the USA ».		1875-1880	6 feuilles
	6 S 2	Gabon	Ogooué 2	Concessions demandées à l'administration N'Gomo, Lambaréné, Talagouga, journal officiel concernant les concessions et renseignements coloniaux		1899-1900	16 f., 5 plans, 2 journaux.

L'IMMOBILIER DE LA SMEP : inventaire

Boîte	Cote	Pays	Dossier (numéro)	Descriptif sommaire des pièces du dossier	Type dossier	Dates extrêmes du dossier	Volume du dossier
				« organisation du Congo français »			
	6 S 2	Gabon	Ngomo 3	Problème de la concession avec la compagnie coloniale du Gabon.		1901	8 feuilles et 3 plans
	6 S 2	Gabon	Samkita 4	JO du Congo français 1899 concession à Allégret + plans		1899-1911	5 plans et le JO
	6 S 2	Gabon	Samkita 5	Construction d'une habitation devis entreprise Morel		1900-1901	4 feuilles
	6 S 2	Gabon	Samkita 6	Dossier construction d'une maison missionnaire		1902	1 feuille, 3 plans
	6 S 2	Gabon	Talagouga 7	Construction d'une habitation et d'un temple		1901-1907	Temple: 5 plans, 25 feuilles ; maison 10 plans, 8 feuilles.
	6 S 2	Gabon	Samkita 8	Maison missionnaire		1902-1904	1er dossier 5f. , 6 photos; 2ème dossier : 7 plans manuscrits et 9 plans arch.
	6 S 2	Gabon	Samkita 9	Maison missionnaire		1903-1904	10 feuilles, 2 plans
	6 S 2	Gabon	Talagouga 10	Ecole de filles, devis et acheminement des matériaux		1907-1908	36 feuilles, 6 plans manuscrits
B4	6 S 2	Gabon	Ngomo 11	Maison missionnaire (missionnaire Pelot)		1908	8 feuilles, 4 plans
	6 S 2	Gabon	Ngomo et Lambaréné 12	Courriers des fournisseurs concernant les maisons des missionnaires		1908	45 feuilles, 1 photo
	6 S 2	Gabon	Lambaréné	Maison missionnaire (missionnaire Teisseres) ; point		1908-1911	10 feuilles, 13 plans

L'IMMOBILIER DE LA SMEP : inventaire

Boîte	Cote	Pays	Dossier (numéro)	Descriptif sommaire des pièces du dossier	Type dossier	Dates extrêmes du dossier	Volume du dossier
			13	de situation 1911			
	6 S 2	Gabon	Samkita 14	Maison démontable : lettre d'Ottmann		1910	3 feuilles
	6 S 2	Gabon	Ngomo, Lambaréné, Samkita, Talagouga, Ile d'Alen'akiri 15	Point de situation sur les propriétés de ces concessions, PV de bornage et divers courriers point SMEP /SAIO		1922-1932	Ngomo et Lambarené 4f.1 plan chaque, Samkita et Talagouga 3 f., 1 plan chaque l'île 12 f. ,1 plan ; 19f.
	6 S 2	Gabon	Port Gentil 16	Maison missionnaire correspondance, comptabilité, achat des matériaux		1922-1929	80 feuilles, 1 plan, 3 photos
	6 S 2	Gabon	Baraka 17	2ème maison pour missionnaire		1934-1939	33 feuilles, 4 plans manuscrits.
	6 S 2	Gabon	Port Gentil 18	Construction d'une école		1937-1938	2 feuilles
	6 S 2	Gabon	Oyem 19	Reconstruction de l'église		1953	6 feuilles, 4 plans
	6 S 2	Gabon	Samkita 20	Pavillon colonial, factures		1910	3 feuilles
	6 S 2	Gabon	Champ missionnaire 21	point de situation sur les propriétés à Ngomo, Baraka, Cap Lopez et concessions		1911-1913	29 feuilles
	6 S 2	Gabon	Samkita 22	achat à la SAIO des terrains au profit de la SCI pour créer une école agricole.		1938	5 feuilles
	6 S 2	Gabon	Baraka 23	Maison démontable (facture) ; dortoir de filles (travaux)		1922-1926	27 feuilles,
	6 S 2	Gabon	Baraka 24	Réfection de l'ensemble des toitures		1926-1927	45feuilles
B5	6 S 3	Cameroun	Bangwa 1	Hôpital : travaux d'agrandissement 2ème tranche	Fides	1950-1957	66 feuilles, 11 plans

L'IMMOBILIER DE LA SMEP : inventaire

Boîte	Cote	Pays	Dossier (numéro)	Descriptif sommaire des pièces du dossier	<i>Type dossier</i>	Dates extrêmes du dossier	Volume du dossier
	6 S 3	Cameroun	Douala 2	Foyer de la jeunesse construction correspondance Farelly	Fides	1953	22 feuilles, 10 plans
	6 S 3	Cameroun	Bafoussam 3	Projet de maternité	Fides	1950	4 feuilles, 2 plans
	6 S 3	Cameroun	Bangangte 4	Pouponnière avec deux plans avec commentaires	Fides	1952-1954	4 feuilles, 2 plans
	6 S 3	Cameroun	Bangangte 5	Pouponnière 2ème tranche de travaux internat, classes et habitation.	Fides	1954-1955	1 feuille, 7 plans
	6 S 3	Cameroun	Ndougoue 6	Dispensaire et maternité	Fides	1950-1955	20 feuilles, 2 plans
	6 S 3	Cameroun	Bafoussam 7	Dispensaire de M'bo et maison pour infirmières	Fides	1956	9 feuilles et 3 plans
	6 S 3	Cameroun	Douala 8	groupe scolaire New Bell (garçons) : dossier fides	Fides	1956	12 feuilles 5 plans dont 2 sur papier lettre.
	6 S 3	Cameroun	Douala 9	Ecole primaire de Bonabéri et logements : dossier fides	Fides	1956	12 feuilles 3 plans
	6 S 3	Cameroun	Mbangwa 10	Concessions demandées à l'administration : N'Gomo, Lambaréné, Talagouga, journal officiel concernant les concessions et renseignements coloniaux « organisation du Congo français »	Fides	1956	15 feuilles, 3 plans
	6 S 3	Cameroun	Bafoussam 11	Ecole normale d'instituteurs adjoints de Mbuo ; dossier Fides (école E. Allégret)	Fides	1956	15 feuilles et 4 plans
	6 S 3	Cameroun	Ndougoue 12	Centre d'apprentissage avec deux classes, WC et douches + canal	Fides	1955	17 feuilles, 1 plan de situation manuscrit et 6 plans
	6 S 3	Cameroun	Ndougoue 13	Dispensaire 4 pavillons d'isolement et cuisine	Fides	1955-1957	22 feuilles, 6 plans

L'IMMOBILIER DE LA SMEP : inventaire

Boîte	Cote	Pays	Dossier (numéro)	Descriptif sommaire des pièces du dossier	Type dossier	Dates extrêmes du dossier	Volume du dossier
	6 S 3	Cameroun	Ndougoue 14	Centre d'apprentissage avec WC et douches et cuisine + canal	Fides	1957	22 feuilles, 3 plans
	6 S 3	Cameroun	Yabassi-Bonabeke et Ndogbele 15	Groupes scolaires construction de classes	Fides	1955-1956	8 feuilles et 3 plans
	6 S 3	Cameroun	Ndougoue 16	Foyer culturel rural de la jeunesse	Fides	1955-1956	6 feuilles et 1 plan
	6 S 3	Cameroun	Douala 17	Projet d'école de théologie unie: devis et plans	Fides	1968	5 feuilles et 6 plans
	6 S 4	Sénégal	Dakar 1	Le temple, historique, devis, plans, gravure et courriers divers		1912-1913	36 feuilles, 4 plans manuscrits, 1 plan et 1 gravure
B6	6 S 5	Zambie	Livingstone 1	British South Africa company, Livingstone : Memorial Coillard : correspondance pour la cession du terrain		1910-1914	48 feuilles
	6 S 5	Zambie	Livingstone 2	Memorial hall Coillard ; police d'assurance, reçus courrier		1908-1913	22 feuilles
	6 S 5	Zambie	Livingstone 3	Copie de la donation entre SMEP et British South Africa company : terrain de 19 hectares ; point de situation en 1920		1911-1920	19 feuilles 1 plan manuscrit
	6 S 5	Zambie	Livingstone 4	Memorial Hall Coillard ; 4 titres enregistrés ; 3 polices d'assurance 1910, 1915, 1935.		1910-1935	9 feuilles et 4 titres de 3 feuilles reliées
	6 S 5	Zambie	Livingstone 5	Courriers en lien avec le Memorial Hall Coillard		1908-1911	88 feuilles
	6 S 5	Zambie	Sesheke 6	Maison de l'institutrice Melle Fabre		1913-1914	6 feuilles
	6 S 5	Zambie	Sefula 7	Maison de l'institutrice Melle Dietrich et maison d'un artisan missionnaire		1912-1920	9 feuilles
	6 S 5	Zambie	Lukona	Maison de l'institutrice Melle Amez-Droz		1913	2 feuilles

L'IMMOBILIER DE LA SMEP : inventaire

Boîte	Cote	Pays	Dossier (numéro)	Descriptif sommaire des pièces du dossier	Type dossier	Dates extrêmes du dossier	Volume du dossier
			8				
	6 S 5	Zambie	Mabumbu 9	Maison de l'infirmière Melle Saucon		1912-1914	10 feuilles
	6 S 5	Zambie	Sesheke 10	Nouvelle chapelle		1913-1914	2 feuilles, 1 photo
	6 S 5	Zambie	Sefula 11	Maison du directeur de l'école normale		1921-1924	15 feuilles et 1 plan manuscrit
	6 S 5	Zambie	Sesheke 12	Financement de la maison de la garde malade « Glasgow nursing home » : Melle Giugler		1919-1927	67 feuilles
	6 S 5	Zambie	Livingstone 13	Achat d'une maison en ville, courriers entre le siège et le missionnaire Jalla		1912-1913	37 feuilles
	6 S 5	Zambie	Senanga 14	Réouverture du poste de Senanga avec devis, plans et projet de budget		1935-1938	17 feuilles, 2 plans manuscrits
	6 S 5	Zambie	Limulunga 15	Devis pour le temple, une maison, une école et maisons d'instituteurs		1939	3 feuilles
	6 S 5	Zambie	16	Maison démontable venant de Norvège pour Coillard		1904	4 feuilles
	6 S 6	Lessouto	Matatiel 1	Vente d'une propriété, procuration à H. Bertschy, procédures		1911-1914	32 feuilles
	6 S 6	Lessouto	Matatiel 2	Vente d'une portion de la ferme de « Monplaisir »		1919	7 feuilles, 1 plan manuscrit
	6 S 6	Lessouto	Johannesburg 3	Achat d'une maison, pouvoir donné à Mabille, plan de financement		1928-1934	51 feuilles, 5 photos
	6 S 7	Togo	Agou 1	Relevés de comptes pour l'internat, le dispensaire et les oeuvres féminines		1932-1937	8 feuilles
	6 S 7	Togo	Lomé 2	Ecole de Lomé description des travaux et devis		1934-1935	10 feuilles, 1 plan
	6 S 7	Togo	Atakpamé	Projet de construction du séminaire lettre de Jean		1938	4 feuilles dont 2 plans

L'IMMOBILIER DE LA SMEP : inventaire

Boîte	Cote	Pays	Dossier (numéro)	Descriptif sommaire des pièces du dossier	Type dossier	Dates extrêmes du dossier	Volume du dossier
			3	Faure			
	6 S 7	Togo	Piya 4	Centre d'apprentissage devis et courriers	Fides	1953-1955	14 feuilles, 8 plans
	6 S 7	Togo	Atakpamé 5	Plans groupe scolaire: cuisine, réfectoire, dortoirs 1953	Fides	Sans date	4 plans
B7	6 S 8	Madagascar	Situation SCI par A. Boegner 0	Rapport manuscrit et dactylographié de Boegner sur la SCI à Mada et le cahier des charges pour les temps de visite sur le terrain, avec annexes		1898-1899	147 feuilles dans 3 documents
	6 S 8	Madagascar	Isiamanandrany 1	Copie de titre de propriété « Port Royal des champs »		1899	3 feuilles, 1 plan
	6 S 8	Madagascar	Ambohibeloma 2	Copie de titre de propriété «Duplessis Mornay » et maison missionnaire		1899	2 feuilles, 1 photo, 2 plans
	6 S 8	Madagascar	Mahereza 3	Divers plans, photos et une note de synthèse sur les constructions		1899-1900	11 plans manuscrits, 5 plans imprimés, 12 photos, 22 feuilles
	6 S 8	Madagascar	Ambatomanga 4	Copie de titre de propriété « Montcoutant »		1902	4 feuilles, 1 plan
	6 S 8	Madagascar	Antanifisika 5	Copie de titre de propriété « Ecole de Antanifisika »		1903	2 feuilles, 1 plan
	6 S 8	Madagascar	Voromanery 6	Copie de titre de propriété « Buissieres »ou « Bussieres »		1904	5 feuilles, 1 plan
	6 S 8	Madagascar	Miarinarivo 7	Copie de titre de propriété « Louis Sautter »		1903	2 feuilles, 1 plan
	6 S 8	Madagascar	Miarinarivo 8	Copie de titre de propriété « Georges Appia »		1903	2 feuilles, 1 plan
	6 S 8	Madagascar	Miarinarivo 9	Copie de titre de propriété « Faharetana 4 »		1906	4 feuilles, 1 plan
	6 S 8	Madagascar	Ambatolampy	Copie de titre de propriété «Sophie »		1903	3 feuilles, 1 plan

L'IMMOBILIER DE LA SMEP : inventaire

Boîte	Cote	Pays	Dossier (numéro)	Descriptif sommaire des pièces du dossier	Type dossier	Dates extrêmes du dossier	Volume du dossier
			10				
	6 S 8	Madagascar	Ambatolampy 11	Sanatorium « Belle Vue » : plaquette 1907 ; appel de fonds, un rapport détaillé de 1910 sur l'état des lieux et divers courriers de Delord		1907-1910	31 feuilles, 13 plans et une plaquette
	6 S 8	Madagascar	Tsiafahy 12	Copies de titre de propriété « école Lauga 1 » « école Lauga 2 »		1904 et 1905	6 feuilles, 2 plans
	6 S 8	Madagascar	Tsiafahy 13	Copie de titre de propriété «Presbytère de Tsiafahy »		1910	5 feuilles, 1 plan
	6 S 8	Madagascar	Mossibé 14	Copie de titre de propriété «Le Chatillon »		1905	3 feuilles, 1 plan
	6 S 8	Madagascar	Ambohimalaza 15	Copie de titre de propriété «Ecole Vinet »		1905	3 feuilles, 1 plan
	6 S 8	Madagascar	Ambohimalaza 16	Copie de titre de propriété «Solitude» en 1911 et vente d'une maison sur cette propriété en 1919		1911-1920	15 feuilles et 1 plan
	6 S 8	Madagascar	Mahazoarivo 17	Copie de titre de propriété «Mahazoarivo » maison, jardin et rizières autorisation de vente signée Galliéni		1897-1899	4 feuilles
	6 S 8	Madagascar	Mahazoarivo 18	Copie de titre de propriété «Marais de Mahazoarivo » : lettre de J. Bianquis à Boegner		1903-1906	8 feuilles ,1 plan
	6 S 8	Madagascar	Fianarantsoa 19	Copie de titre de propriété «Ecole maternelle »		1903	dossier avec 2 plans
	6 S 8	Madagascar	Fianarantsoa 20	4 lettres de Gaignière sur la situation immobilière: maison Kaspar, Melle Vidil etc accompagnées de photos et plans		1902	dossier avec 3 plans
	6 S 8	Madagascar	Fianarantsoa 21	Copie de titre de propriété «La Cévenole »		1904	dossier avec 1 plan
	6 S 8	Madagascar	Fianarantsoa 22	Copie de titre de propriété «La Cévenole 2 » et une note sur la vente en 1923		1904	dossier avec 2 plans
	6 S 8	Madagascar	Fianarantsoa	Copie de titre de propriété «temple français »		1904	dossier avec 1 plan

L'IMMOBILIER DE LA SMEP : inventaire

Boîte	Cote	Pays	Dossier (numéro)	Descriptif sommaire des pièces du dossier	Type dossier	Dates extrêmes du dossier	Volume du dossier
			23				
	6 S 8	Madagascar	Fianarantsoa 24	Copie de titre de propriété «Tsarasoa » et 3 feuilles : vente en 24-26		1903	dossier avec 1 plan
	6 S 8	Madagascar	Ambositra 25	Copie de titre de propriété «Mianarantsoa » (avec un double)		1905	dossier avec 1 plan
	6 S 8	Madagascar	Ambositra 26	Copie de titre de propriété «Ecole Benjamin Escande » (avec un double)		1905	dossier avec 1 plan
	6 S 8	Madagascar	Ambositra 27	4 lettres de Gaignière sur la situation immobilière: maison Kaspar, Melle Vidil etc accompagnées de photos et plans		1905	6 feuilles et 4 photos
	6 S 8	Madagascar	Ambositra 28	Copie de titre de propriété «Ambohijatovo »		1906	2 feuilles et 1 plan
	6 S 8	Madagascar	Ambositra 29	Copie de titre de propriété «Miandrisoa 4 »		1906	1 feuille, 1 plan
	6 S 8	Madagascar	Ambositra 30	Copie de titre de propriété «Tsarafaniay »		1908	1 feuille, 1 plan
	6 S 8	Madagascar	Ambositra 31	Copie de titre de propriété «Miandrisoa 2 »		1908	2,feuilles, 1 plan
	6 S 8	Madagascar	Ambositra 32	Copie de titre de propriété «Raymond » situé à Alarobia Sandrandahy		1907	2 feuilles, 1 plan
	6 S 8	Madagascar	Ambositra 33	Copie de titre de propriété «Manolotsoa 2 »		1908	3 feuilles, 1 plan
	6 S 8	Madagascar	Fihaonana 34	Copie de titre de propriété «Mont Jalabert 2 » et inventaire de 1898 par Vernier.		1898-1906	4 feuilles, 1 plan
	6 S 8	Madagascar	Fihaonana 35	Maison missionnaire		1904-1914	4 feuilles, 7 plans
	6 S 8	Madagascar	Anosibe 36	Titre de propriété « La biche » au nom de Paul Richard (1874-1952)		1910	3 feuilles, 1 plan

L'IMMOBILIER DE LA SMEP : inventaire

Boîte	Cote	Pays	Dossier (numéro)	Descriptif sommaire des pièces du dossier	Type dossier	Dates extrêmes du dossier	Volume du dossier
B8	6 S 8	Madagascar	Tananarive 37	Copie de titre de propriété « Bethanie »		1898	1 livret, 1 plan
	6 S 8	Madagascar	Tananarive 38	Copie de titre de propriété « Benjamin Escande »		1898	2 feuilles, 1 plan
	6 S 8	Madagascar	Tananarive 39	Copie de titre de propriété « Paul Minault »		1899	2 feuilles, 1 plan
	6 S 8	Madagascar	Tananarive 40	Copie de titre de propriété « Berquin »		1900	2 feuilles, 1 plan
	6 S 8	Madagascar	Tananarive 41	Copie de titre de propriété « Philippe »		1903-1904	2 feuilles, 1 plan
	6 S 8	Madagascar	Tananarive 42	Construction d'une école à Ambohijatovo, courrier et devis		1905-1914	20 feuilles, 2 plans
	6 S 8	Madagascar	Tananarive 43	Copie de titre de propriété « Bethel »		1898	1 livret, 1 plan
	6 S 8	Madagascar	Tananarive 44	Copie de titre de propriété « Villa Magdeleine » et certificat de vente		1899-1901	4 feuilles, 1 plan
	6 S 8	Madagascar	Tananarive 45	Copie de titre de propriété « Casalis 1 »		1901	3 feuilles, 1 plan
	6 S 8	Madagascar	Tananarive 46	Copie de titre de propriété « Casalis 3 »		1904	3 feuilles, 1 plan
	6 S 8	Madagascar	Tananarive 47	Copie de titre de propriété « Saint Georges » et lettre de Delord		1907-1908	3 feuilles, 2 plans
	6 S 8	Madagascar	Tananarive 48	Copie de titre de propriété « Le repos 2 »		1912	3 feuilles, 1 plan
	6 S 8	Madagascar	Tananarive 49	Titre de propriété « Ambohidrazana 6 » propriété sur laquelle se situe l'école normale.		1910-1913	5 feuilles, 1 plan
6 S 8	Madagascar	Tananarive 50	Titre de propriété « Ambohidrazana 8 » propriété sur laquelle se situe l'école normale.		1910	1 feuille, 1 plan	

L'IMMOBILIER DE LA SMEP : inventaire

Boîte	Cote	Pays	Dossier (numéro)	Descriptif sommaire des pièces du dossier	Type dossier	Dates extrêmes du dossier	Volume du dossier
	6 S 8	Madagascar	Tananarive 51	Copie de titre de propriété « Ambohidrazana 9 » propriété sur laquelle se situe l'école normale.		1911-1912	2 feuilles, 1 plan
	6 S 8	Madagascar	Tamatave 52	Copie de titre de propriété « Mahareta » courriers sur l'installation du missionnaire Parisot et construction d'une maison.		1912-1913	30 feuilles et 6 plans+ plan de la ville
	6 S 8	Madagascar	Ambositra 53	Copie de titre de propriété « La Colline » et courriers pour des travaux sur une maison (sur cette propriété?)		1907-1914	10 feuilles, 1 plan, 3 photos
	6 S 8	Madagascar	Tananarive 54	Quartier Amparibe : deux copies de titre de propriété « Elise » et « lanterana » pour le compte des UCJG.		1906-1907	3 feuilles, 1 plan et 2 f., 1 plan et 2 feuilles
	6 S 8	Madagascar	Tananarive 55	Quartier Ambatovinaki : deux copies de titre de propriété: « Union chrétienne » et Union chrétienne 2 + quartier Amparibé titre « Tennis » pour le compte des UCJG		1908-1910	9 feuilles, 3 plans
	6 S 8	Madagascar	Tananarive 56	Souscription et plans pour l'école Minault (voir 39)		1904	13 feuilles, 5 plans et relevé de comptes.
	6 S 8	Madagascar	Diego 57	Construction d'un temple, avec plan de la ville		1913	6 feuilles, 2 plans, 1 photo
	6 S 8	Madagascar	Diego 58	Achat de la maison Lallement		1914-1921	18 feuilles, 2 plans dont un commenté.
	6 S 8	Madagascar	Diego 59	Clôture du terrain attenant au temple.		1920-1922	15 feuilles
	6 S 8	Madagascar	Diego 60	Anivorano construction d'une maison missionnaire définitive		1922-1931	3 feuilles, 2 plans, 8 photos
	6 S 8	Madagascar	Diego 61	Régularisation des titres de propriété: terrain, maison, temple et maison du pasteur. Pas de conclusion.		1922-1925	34 feuilles.

L'IMMOBILIER DE LA SMEP : inventaire

Boîte	Cote	Pays	Dossier (numéro)	Descriptif sommaire des pièces du dossier	Type dossier	Dates extrêmes du dossier	Volume du dossier
	6 S 8	Madagascar	Majunga 62	Construction d'une maison missionnaire pour Beaulieu ; historique et plans		1919-1925	42 feuilles 1 dossier orange
	6 S 8	Madagascar	Tamatave 63	Achat de l'ancien consulat britannique et pose d'une clôture		1919-1925	28 feuilles, 2 plans 1 photo
	6 S 8	Madagascar	Tananarive 64	Vente de Mahozoarivo		1922-1927	4 feuilles
	6 S 8	Madagascar	Marovoay 65	Domaine de Marovoay dont Itandrava 2, école biblique, passage de propriété de Rusillon à la SCI, et titre de propriété 1936-1937		1911-1937	36 feuilles, 7 plans, 2 photos
	6 S 8	Madagascar	Antalaha 66	Achat de terrains et perte des droits sur un autre terrain courrier de Vernier.		1929-1930	6 feuilles
	6 S 8	Madagascar	Tamatave 67	Construction d'une maison missionnaire pour Melle Lambert		1929-1934	8 feuilles 1 plan 1 photo
	6 S 8	Madagascar	Diego sud 68	Construction d'une habitation à Anivorano		1929-1931	11 feuilles 3 plans
	6 S 8	Madagascar	Antalaha 69	Achat d'une maison pour la famille E. Vernier		1934-1936	27 feuilles, 5 plans, 3 photos 1 cart postale
B9	6 S 8	Madagascar	Antalaha 70	Le point sur les propriétés avec la copie de 6 titres de propriété.		1936-1938	9 feuilles 1 plan 2 photos
	6 S 8	Madagascar	Fianarantsoa 71	Historique des immeubles de Fianarantsoa et Mananjary mise à disposition en 1924 à la LMS et vente de parcelles ; 1951 état des lieux de la station 2 photos et 1 plan de la maison.		1925-1938	9 feuilles 3 plans
	6 S 8	Madagascar	Ambositra 72	Vente de la maison d'Anavatovy		1925-1926	6 feuilles
	6 S 8	Madagascar	Tananarive 73	Terrain « Victor » achat de la SCI pour le compte de l'Isan Enim Bolana (fédération d'églises) de l'Imerina pour construire un monument à l'honneur du 1er		1938-1939	30 feuilles

Boîte	Cote	Pays	Dossier (numéro)	Descriptif sommaire des pièces du dossier	Type dossier	Dates extrêmes du dossier	Volume du dossier
				martyr chrétien à Mada.			
	6 S 9	Madagascar	Antsirabe et Tulear 74	Pour le compte de la mission norvégienne, un dossier général, un dossier pour l'école normale d'Antsirabe. Et un dossier pour l'école régionale de Tuléar.	Fides	1950-1952	22 feuilles, 4 feuilles 2 plans et 2 f. 2plans.
	6 S 9	Madagascar	Tananarive, Tamatave, Majunga, Fianarantsoa 75	Groupe scolaire d'Ambatomanga, de Moranga, de Marovoay et de Mananjary : dossier de demande de subvention au comité FIDES	Fides	1950-1951	39 f., 11 plans
	6 S 9	Madagascar	Tamatave 76	Projet de construction d'une école de filles	Fides	1952-1953	14 feuilles, 7 plans
	6 S 9	Madagascar	Tamatave 77	Projet de construction d'un internat de jeunes filles	Fides	1952-1953	12 feuilles 7 plans
	6 S 9	Madagascar	Ambositra 78	Projet de construction d'un internat de jeunes filles	Fides	1952-1953	18 feuilles, 5 plans
	6 S 9	Madagascar	Tananarive 79	Foyer chrétien de jeunes filles : présentation du projet et coût	Fides	1952-1953 et 1954	14 feuilles, 8 plans
	6 S 9	Madagascar	Fihaonana 80	Centre médico-social du Vonizongo, historique et coût	Fides	1953-1954	13 feuilles, 6 plans
	6 S 9	Madagascar	Tamatave 81	Projet de construction d'un internat pour garçons à Beryl-Rouge description et coût	Fides	1952-1953	9 feuilles,9 plans
	6 S 9	Madagascar	Tamatave 82	Projet de construction d'un internat pour garçons à Beryl-Rouge description et coût suite du 81	Fides	1955-1956	13 feuilles, 7 plans
	6 S 9	Madagascar	Tananarive 83	Centre culturel et social féminin appelé foyer chrétien des jeunes filles présentation du projet, activités prévues plus note sur la période 50-54	Fides	1952-1954	24 feuilles 7 plans
	6 S 9	Madagascar	Diego Suarez	Projet de construction d'un internat-orphelinat de	Fides	1954	20 feuilles, 9 plans

Boîte	Cote	Pays	Dossier (numéro)	Descriptif sommaire des pièces du dossier	Type dossier	Dates extrêmes du dossier	Volume du dossier
			84	garçons historique			
	6 S 9	Madagascar	Diego Suarez 85	Projet de construction d'un atelier d'apprentissage présentation et devis	Fides	1954	12 feuilles 7 plans
B10	6 S 9	Madagascar	Fihaonana 86	Projet de construction d'un internat-orphelinat de garçons appelé « Au Vonizongo » devis	Fides	1954	17 feuilles, 9 plans
	6 S 9	Madagascar	Fihaonana 87	Projet de construction d'un internat-orphelinat de filles « Au Vonozingo », historique	Fides	1954	6 feuilles, 9 plans
	6 S 9	Madagascar	Ambohimadana 88	Internat-orphelinat de garçons devis	Fides	1954	1 feuille, 9 plans
	6 S 9	Madagascar	Ambohimadana 89	Internat orphelinat de filles : historique et devis	Fides	1954-1955	10 feuilles, 8 plans
	6 S 9	Madagascar	Ambohimadana 90	Atelier d'apprentissage, devis	Fides	1954-1955	7 feuilles, 8 plans
	6 S 9	Madagascar	Ambositra 91	Ecole de filles : devis et note descriptive	Fides	1956	10 feuilles, 15 plans
	6 S 9	Madagascar	Vatomandry 92	Internat de garçons type F2 : note de présentation et descriptif	Fides	1956	4 feuilles, 8 plans
	6 S 9	Madagascar	Ambatolampy 93	Ecole mixte type M2 : note de présentation et descriptif	Fides	1956	5 feuilles, 7 plans
	6 S 9	Madagascar	Ambositra 94	Atelier professionnel, deux hypothèses	Fides	1956-1957	15 feuilles dont une enveloppe, 5 plans
	6 S 9	Madagascar	Diego Suarez 95	Ecole de garçons note de présentation, devis, lettre au directeur	Fides	1954	19 feuilles, 7 plans
	6 S 9	Madagascar	Fihaonana 96	Atelier d'apprentissage, devis, note de présentation	Fides	1954-1955	14 feuilles, 8 plans
	6 S 9	Madagascar	Vatomandry 97	Ecole primaire mixte devis estimatif	Fides	1957	13 feuilles, 9 plans
	6 S 9	Madagascar	Antalaha	Ecole primaire mixte devis estimatif	Fides	1957	10 feuilles, 7 plans

L'IMMOBILIER DE LA SMEP : inventaire

Boîte	Cote	Pays	Dossier (numéro)	Descriptif sommaire des pièces du dossier	Type dossier	Dates extrêmes du dossier	Volume du dossier
			98				
	6 S 9	Madagascar	Fihaonana 99	Internat-orphelinat de garçons et de filles présentation	Fides	1957	6 feuilles
	6 S 9	Madagascar	Ambohimadana 100	Internat-orphelinat de garçons demande pour achèvement des travaux	Fides	1957	2 feuilles
	6 S 9	Madagascar	Antalaha 101	Internat-orphelinat de garçons	Fides	1957	2 feuilles
	6 S 9	Madagascar	Vatomandry 102	Internat-orphelinat de garçons	Fides	1957	2 feuilles
	6 S 9	Madagascar	Diego-Suarez 103	Internat-orphelinat de garçons note de présentation et descriptif	Fides	1957	5 feuilles, 1 plan
	6 S 9	Madagascar	Diego Suarez 104	Ecole de garçons de Diégo	Fides	1957	1 feuille,
	6 S 9	Madagascar	Tananarive 105	UCJG : la SMEP reconnaît l'immatriculation d'un terrain et d'un foyer pour le compte des UCJG le véritable propriétaire.	Fides	1945	4 feuilles
	6 S 9	Madagascar	Madagascar 106	Note sur la situation immobilière de 1897 à 1947 : voir détail dans le dossier 9 sous dossiers	Fides	1897-1947	37 feuilles, 2 plans
B11	6 S 10	Champ missionnaire	Courriers 1	Lettre circulaire de la direction des affaires étrangères, lettre de la SMEP aux directeurs des champs missionnaires	Fides	fév.-sept.1950	7 feuilles
	6 S 10	Gabon	Oyem 2	Point de situation sur la mission au Gabon, courrier SMEP sur le changement de statut de la SAIO N'gomo, lettre synode général, dossier léproserie d'Oyem à Woleu Ntem.	Fides	1951-1952	34 feuilles.17 plans
	6 S 10	Gabon	Baraka 3	Groupes scolaires primaire descriptif et devis	Fides	1951-1952	8 feuilles, 2 plans

Boîte	Cote	Pays	Dossier (numéro)	Descriptif sommaire des pièces du dossier	<i>Type dossier</i>	Dates extrêmes du dossier	Volume du dossier
	6 S 10	Gabon	Ovan, Bitam et Port-Gentil 4	Dispensaire d'Ovan, écoles primaires de Port- Gentil et de Bitam.	Fides	1952	19 feuilles, 1 plan
	6 S 10	Gabon	Libreville 5	Foyer de jeunes filles et internat : deux extraits de courriers	Fides	1953	1 feuille, 1 plan
	6 S 10	Togo	Lomé, Kpalimé, Lama-Kara 6	Cours complémentaire à Lomé, internat à Palimé et école à Lama-Kara	Fides	1954-1955	24 feuilles, 3 plans
	6 S 10	Madagascar	Tamatave, Ambatomanga, Vangaindrano, Vohipéno, Antsirabé 7	Les demandes de financement pour le compte des missions norvégiennes. Une note sur la Nelle Calédonie.	Fides	1952-1953	6 feuilles
	6 S 10	Cameroun	Bangangte, Douala 8	Centre d'enseignement ménager et familial, pouponnière à Bangangte et reconstruction du groupe scolaire Deido à Douala	Fides	1952-1953	7 feuilles
	6 S 10	Cameroun	Libamba 9	Institut construction de dortoirs, d'un réfectoire et des logements pour les professeurs.	Fides	1953-1954	10 feuilles
	6 S 10	Bénin	Porto Novo et Cotonou 10	Ecoles protestantes dans ces deux villes : devis	Fides	1950	7 feuilles
	6 S 10	Champ missionnaire	Tout le champ missionnaire : Afrique, Madagascar, Pacifique 11	Note sur la mission protestante, état des subventions et tableaux récapitulatifs des deux cultes protestant et catholique	Fides	1953-1954	72 feuilles
	6 S 10	Champ missionnaire	SMEP et missions étrangères	Demandes faites en 1955 et réponses de 1956, courrier de L. Durand Reville	Fides	1955-1956	73 feuilles

Boîte	Cote	Pays	Dossier (numéro)	Descriptif sommaire des pièces du dossier	<i>Type dossier</i>	Dates extrêmes du dossier	Volume du dossier
			12				
	6 S 10	Bénin	Cotonou 13	Cours secondaire de Cotonou, nouvelle note de présentation	Fides	1955	2 feuilles
	6 S 10	Gabon	Ngomo et Ovan, Lambaréné, Libreville 14	Dispensaires à Ngomo et Ovan, cours complémentaire à Lambaréné et centre d'accueil à Libreville ; note sur missions américaine et suédoise	Fides	1953-1955	32 feuilles
	6 S 10	Cameroun	Champ missionnaire 15	Listes de l'ensemble des demandes concernant l'enseignement et liste des demandes de toutes les missions.	Fides	1955	21 feuilles
	6 S 10	Madagascar	Champ missionnaire 16	Demandes pour l'ensemble des missions et églises protestantes	Fides	1954-1955	24 feuilles 2 photos
	6 S 10	Tahiti	Papéété 17	Ecole de filles : devis et note descriptive	Fides	1953-1954	8 feuilles
	6 S 10	Nelle Calédonie, Nelles Hébrides Polynésie	Do-Néva, Papéété, Raiatéa; Ile Santo 18	Ecoles, collèges, groupes scolaires et foyer	Fides	1957	24 feuilles
	6 S 10	Madagascar	Champ missionnaire 19	Demandes protestantes et comparatif avec les catholiques	Fides	1957	18 feuilles
	6 S 10	Gabon	Divers postes 20	Collège Lambaréné, Centre d'accueil Libreville, école d'Awa, Foyers de Port Gentil et de Bitam	Fides	1957	12 feuilles
	6 S 10	Togo	Divers postes 21	Tsévié, Lomé, Law Feouno, Lomé, Sokodé, Foyer de jeunes à Lomé Tokoin	Fides	1957	13 feuilles
	6 S 10	Cameroun	Divers postes 22	Dispensaire école à Bafoussam, école à Mbangwa, école à Bonabéri et Newbell, hôpital à Bangwa	Fides	1957	8 feuilles

Boîte	Cote	Pays	Dossier (numéro)	Descriptif sommaire des pièces du dossier	<i>Type dossier</i>	Dates extrêmes du dossier	Volume du dossier
	6 S 10	Togo, Madagascar, Cameroun, Gabon, Nouvelles-Hébrides et Calédonie, Tahiti	Togo, Madagascar, Cameroun, Gabon, Nouvelles-Hébrides et Calédonie, Tahiti 23	Subvention 1956, demandes 1957 et exercices 1957-1958	Fides	1956-1958	10 feuilles
	6 S 10	Cameroun	Yabissi-Bonabeke 24	Utilisation des crédits Fides pour cette école	Fides	1957	12 feuilles, 1 plan
	6 S 10	Cameroun	Ndoungué 25	Salle de pansement transformée en salle d'isolement : dossier à corriger	Fides	1957	30 feuilles
	6 S 10	Togo	Piya, Tsiviépé, Klouto Akplolo, Sassanou 26	Dossiers demande de subventions	Fides	1958	43 feuilles, 6 plans
	6 S 10	Togo, Madagascar, Cameroun, Gabon, Nouvelle Calédonie, Tahiti	Togo, Madagascar, Cameroun, Gabon, Nouvelle Calédonie, Tahiti 27	Récapitulatif des aides accordées depuis 1952, 1ère année des versements, détail en CFA	Fides	1952-1960	44 feuilles

Boîte	Cote	Pays	Dossier (numéro)	Descriptif sommaire des pièces du dossier	Type dossier	Dates extrêmes du dossier	Volume du dossier
	6 S 10	Togo, Madagascar, Cameroun, Gabon, Nouvelle Calédonie, Tahiti	Togo, Madagascar, Cameroun, Gabon, Nouvelle Calédonie, Tahiti 28	Etat des demandes en 1958 et des réponses en 1959	Fides	1958-1960	6 feuilles
	6 S 10	Cameroun	Cameroun 29	22 projets dans l'enseignement et 5 dans la santé et photos de Libamba	Fides	1958	8 feuilles, 5 photos
	6 S 10	Togo	Togo 30	Demandes pour les écoles	Fides	1958	5 feuilles
	6 S 10	Gabon	Gabon 31	Rapport session ordinaire du plan pour l'ensemble des missions et demande spécifique Fides pour la tranche 59-69 avec les résultats	Fides	1958	12 feuilles
	6 S 10	Polynésie	Papéété et Raiatéa 32	Demandes pour les groupes scolaires	Fides	1958	3 feuilles
	6 S 10	Madagascar	Mission protestante 33	Demandes et résultats pour l'ensemble des missions protestantes. Le Fides devient la FAC	Fides	1958-1959	50 feuilles
	6 S 10	Cameroun	Mission protestante 34	Demandes : santé (4) et scolaires (7)	Fides	1959	6 feuilles
	6 S 10	Madagascar	Eclaireurs unionistes 35	Tily eto Madagasikara (Scouts) : équipement pour un camp permanent à Dinta-Ambohidratrimo	Fides	1959-1960	37 feuilles, 9 plans
	6 S 10	Tahiti	Papéété 36	Groupe scolaire de Papéété	Fides	1959-1960	8 feuilles
	6 S 10	Togo	Mission protestante 37	Tranche 59-60 pour 9 établissements scolaires	Fides	1959	3 feuilles

Boîte	Cote	Pays	Dossier (numéro)	Descriptif sommaire des pièces du dossier	Type dossier	Dates extrêmes du dossier	Volume du dossier
	6 S 10	Nelle Calédonie, îles Loyautés 38	Nouméa, Lifou, Maré, Houailou 38	Foyer de jeunes travailleurs, écoles et dortoir, écoles, Do-Néva.	Fides	1958-1959	45 feuilles, 6 plans et 4 dossiers vierges.
	6 S 10	Gabon	Bitam 39	Agrandissement du cours complémentaire de Bitam	Fides	1961	22 feuilles 5 plans
B12	6 S 11	Madagascar	Champ missionnaire 1	Etat des lieux des propriétés de la mission avec tableaux actualisés et actes sous seing privé entre SCI et FPM dans la suite prévue des transferts. 2 dossiers	SCI	1905-1964 et 1991	175 f dont quelques courriers après 1964
	6 S 11	Madagascar	Champ missionnaire 2	Transfert des propriétés de la SCI à l'église malgache (FPM) et listes des différentes lois régissant le régime des cultes deux dossiers	SCI	1913-1985	163 feuilles
	6 S 11	Madagascar	Temple d'Antranobiriki 3	Procès du pasteur Ramanandraibé	SCI	1931	6 feuilles
	6 S 11	Madagascar	Ambatomanga 4	Transfert de la station d'Ambatomanga à Moramanga et projet d'école normale à Ambatomanga.	SCI	1932-1939	11 feuilles et 5 plans
	6 S 11	Madagascar	Fianarantsoa 5 A	Questions des transferts	SCI	1966-1973	18 feuilles
	6 S 11	Madagascar	Ambatolampy 5 B	La maison de Bellevue : entretien et maintien dans la SCI avant d'être transférée à l'église malgache (maison appartenant à la famille Kaltenbach)	SCI	1955-1962	11 feuilles
	6 S 11	Madagascar	Andohalo 6	Enjeux autour du temple d'Andohalo sud de la communauté française réclamé par les Malgaches d'Andohalo nord. Imbroglie sans fin.	SCI	1960-1995	89 feuilles
	6 S 11	Madagascar	Antalaha et Vatamandry	Demande de transfert des propriétés de la SCI à la FJKM	SCI	1974	9 feuilles

Boîte	Cote	Pays	Dossier (numéro)	Descriptif sommaire des pièces du dossier	Type dossier	Dates extrêmes du dossier	Volume du dossier
			7				
	6 S 11	Madagascar	Ambohimalaza 8	Transfert de l'école Vinet et annexes à la FJKM	SCI	1991-1997	51 feuilles, 1 copie d'acte
	6 S 11	Madagascar	Antsahminatra 9	Différents entre la Fédération protestante malgache et les UCJG sur une propriété que la SCI possédait au nom des UCJG.	SCI	1993-2007	17 feuilles
	6 S 11	Madagascar	Manankavaly 10	Convention entre l'état et l'église.	SCI	1962	6 feuilles
	6 S 11	Madagascar	Inondations 11	Appel pour les sinistrés des inondations de 59 et les dons reçus	SCI	1959	78 feuilles
	6 S 11	Madagascar	Comptes 12	Comptabilité recettes dépenses et bilan	SCI	1953-1962	72 feuilles
	6 S 11	Madagascar	Comptes 13	Comptabilité et remise de la trésorerie aux mains de l'église à Mr Rabanijaona	SCI	1961	32 feuilles
	6 S 11	Madagascar	Ambositra et Vonizongo 14	Budget de l'atelier et exercice budget des oeuvres médico-sociales	SCI	1959-1960	14 et 2 feuilles
	6 S 11	Madagascar	Champ missionnaire 15	Caisse locale compta	SCI	1956-1958	7 feuilles
	6 S 11	Madagascar	Avaratr'andohalo 16	titre de propriété, dossier concernant le temple de la paroisse francophone et demande de rétrocession.	SCI	1902-1984	titre de propriété avec plan et 10 feuilles puis 38 feuilles
	6 S 11	Madagascar	Ambatolampy, Ambohimiadana 17	Affaire Théodore: marché et devis, correspondance avec Garrigues, Le Bel, dossier administratif, correspondances diverses	SCI	1955-1962	246 feuilles
	6 S 11	Madagascar	Champ missionnaire 18	Loyer avec Edouard Gruner dans les locaux province de Tana, Majunga, Ambositra, Miarinarivo, Tamatave, Vakin-Ankaratra.	SCI	1920	8 feuilles.

Boîte	Cote	Pays	Dossier (numéro)	Descriptif sommaire des pièces du dossier	Type dossier	Dates extrêmes du dossier	Volume du dossier
	6 S 12	Polynésie	Polynésie et Nouvelle Calédonie 1	Acte officiel donnant procuration à E. Allégret pour régler la question des immeubles de la mission	SCI	1926	un dossier de 2 feuilles
	6 S 12	Polynésie	Champ missionnaire 2	Constitution des églises protestantes dans les établissements français d'Océanie et un historique de 1884	SCI	1926-1927	32 feuilles
	6 S 12	Polynésie	Tahiti 3	Reconstruction ou réparation de l'école à Papéété et presbytère à Uturoa.	SCI	1946 et 1947	3 feuilles
	6 S 12	Polynésie	Champ missionnaire 4	Etat des lieux des terres appartenant à la SCI signé Lescure	SCI	1952	1 feuille
	6 S 12	Polynésie	Tahiti 5	Divers: contrat infirmières de Orofara, groupes scolaires de Papéété, comptes transmis par Lescure et extraits de lettres...	SCI	1953-1958	total 25 feuilles
	6 S 12	Polynésie	Tahiti 6	Affaire de l'ancien consulat britannique	SCI	1958	10 feuilles
	6 S 12	Polynésie	Tahiti 7	Presbytère de Béthel : extraits de courriers	SCI	1953-1959	9 feuilles
	6 S 12	Polynésie	Champ missionnaire 8	Pouvoirs donnés à D. Mauer pour acquérir, céder des biens pour le compte de la SCI dont un terrain à Taiuhae, aux Marquises et à Papéété- Ateivi	SCI	1957-1959	12 feuilles
	6 S 12	Polynésie	Tahiti 9	Achat terre Papanoa à Afaahiti, acte notarié et délibération de l'AG SCI donnant son accord pour l'achat	SCI	1960	4 feuilles plus acte notarié
	6 S 12	Polynésie	Tahiti et Iles-sous-le vent 10	Demandes Fides pour internat Taravao et école ménagère de Uturoa ; courriers divers sur la direction de l'enseignement protestant loi Debré	SCI	1961	18 feuilles
	6 S 12	Polynésie	Raiatea 11	Terres Tainou les différents droits au regard de la loi	SCI	1961-1962	21 feuilles
	6 S 12	Polynésie	Tahiti	Demandes au Fides pour internat Taravao et achat	Fides	1961	16 feuilles et 2 plans

L'IMMOBILIER DE LA SMEP : inventaire

Boîte	Cote	Pays	Dossier (numéro)	Descriptif sommaire des pièces du dossier	Type dossier	Dates extrêmes du dossier	Volume du dossier
			12	de terre			
	6 S 12	Polynésie	Tahiti 13	Courriers concernant les transferts de terres et de biens de la SCI à l'Eglise évangélique de Polynésie française.	SCI	1958-1969	64 feuilles
	6 S 13	Paris	Sénégal 1	Copie du titre foncier à Saint Louis, route de Makhana et vente au pasteur Albert Drancourt	SCI	1908	dossier
B13	6 S 14	Paris	Smep 102 Bd Arago 1	Recherche d'un immeuble, liste des lieux possibles, argumentaire et procès-verbal de la commission de mars 1886	SCI	1884-1886	43 feuilles, 5 plans
	6 S 14	Paris	Smep 102 Bd Arago 2	Courriers divers sur le financement, sur les lieux avec un appel	SCI	1884-1887	51 feuilles, 1 plan
	6 S 14	Paris	Smep 102 Bd Arago 3	Courriers de l'architecte Walwein pressant l'achat, devis et projet du jardinier	SCI	1886-1887	19 feuilles, 4 plans
	6 S 14	Paris	Smep 102 Bd Arago 4	Mitoyenneté avec le 72 bd Arago avant l'achat par la SCI historique	SCI	1871-1874	2 dossiers avec plans et courriers
	6 S 14	Paris	Smep 102 Bd Arago 5	Branchement à l'égout et renouvellement d'abonnement	SCI	1875, 1888,1893	4 feuilles
	6 S 14	Paris	Smep 102 Bd Arago 6	Actes notariés précédant l'achat par la SCI, origine de la propriété.	SCI	1857-1886	8 feuilles, 2 actes
	6 S 14	Paris	Smep 102 Bd Arago 7	Travaux et devis pour la construction de l'immeuble commencé le 1er juillet 1886.	SCI	1886	34 feuilles. Ss forme de dossiers.
	6 S 14	Paris	Smep 102 Bd Arago 8	Notes sur le coût de la construction et sur le financement.	SCI	1886-1887	6 feuilles
	6 S 14	Paris	Smep 102 Bd Arago 9	Problèmes de mitoyenneté entre le 102 et le 104	SCI	1894-1895	14 feuilles, devis avec plan
	6 S 14	Paris	Smep 102 Bd Arago 10	Agrandissement du 102, trois hypothèses, courriers de Boegner	SCI	1891-1896	5 feuilles

Boîte	Cote	Pays	Dossier (numéro)	Descriptif sommaire des pièces du dossier	Type dossier	Dates extrêmes du dossier	Volume du dossier
	6 S 14	Paris	Smep 102 Bd Arago 11	Courriers relatifs à l'agrandissement et composition d'une commission	SCI	1896	6 feuilles
	6 S 14	Paris	Smep 100 Bd Arago 12	Correspondance relative à l'emprunt hypothécaire pour l'achat du 100	SCI	1898	18 feuilles +1/ 1899
	6 S 14	Paris	Smep 102 Bd Arago 13	Travaux à faire au 100, toiture et tout à l'égout	SCI	1900	8 feuilles
	6 S 14	Paris	Smep 102 Bd Arago 14	Contentieux entre SCI et le locataire du 100 sur une bande de 5m.de terrain en façade pour l'extension du 102.	SCI	1907-1908	23 feuilles
	6 S 14	Paris	Smep 102 Bd Arago 15	Agrandissement du 102 sur le 100 historique et devis	SCI	1903-1910	32 feuilles 10 morceaux de plans
	6 S 14	Paris	Smep 102 Bd Arago 16	Assainissement taxe annuelle	SCI	1911	1 feuille
	6 S 14	Paris	Smep 102 Bd Arago 17	Compte de mitoyenneté avec le laboratoire d'astrophysique du 98	SCI	1941	9 feuilles avec plan inclus
	6 S 14	Paris	SCI 100 Bd Arago 18	Dénonciation du bail avec la Cie parisienne de chauffage locataire	SCI	1931-1937	86 feuilles
	6 S 14	Paris	SCI 19	Pièces ayant servi pour la rédaction des statuts de la SCI	SCI	1847-1882	6 dossiers
	6 S 14	Paris	SCI 20	Dernière ébauche de statuts, statuts de la S.C des missions 1888, juillet 1894 adjonction au titre " immobilière" pour donner SCI, cession gratuite du 102 à la SMEP	SCI	1887-1923	6 dossiers
	6 S 14	Paris	100 et 102 Bd Arago 21	Etat des lieux du 100, vente du 102 à la SMEP mai 1886, affiches, livret inauguration, commémoration plaque Monod, texte agrandissement possible du 100.	SCI	1883-1903	livrets, actes, 3 affiches
	6 S 14	Paris	100 et 102	Agrandissement du 102 (5 m de façade) nommé 100	SCI	1902-1911	16 feuilles

Boîte	Cote	Pays	Dossier (numéro)	Descriptif sommaire des pièces du dossier	Type dossier	Dates extrêmes du dossier	Volume du dossier
			22	qui deviendra le 102 à la construction du 100			
	6 S 14	Paris	100 et 102 23	Agrandissement du 102 (5 m de façade) : plans et notes	SCI	1907-1911	24 feuilles et 6 plans
B14	6 S 14	Paris	100 bd Arago 24	Agrandissement : cahier des charges des entreprises (terrasse, charpente, électricité, téléphone, serrurerie, menuiserie, maçonnerie, peinture)	SCI	1909	19 livrets
B15	6 S 15	Paris	100 bd Arago 1	Plans du projet d'agrandissement	SCI	1909	8 plans
	6 S 15	Paris	100 bd Arago 2	Agrandissement : cahier des charges des entreprises (plomberie, menuiserie parquets, serrurerie quincaillerie) et deux récapitulatifs	SCI	1909-1913	9 livrets, 7 plans 10 feuilles
	6 S 15	Paris	100 et 102 Arago 3	Inventaires et rapport final des travaux	SCI	1910-1928	1 carnet, 10 feuilles
	6 S 15	Paris	100 et 102 Arago 4	Documents pour un livret sur le centenaire de la maison, le livret	SCI		plans, photo
	6 S 15	Paris	100 et 102 Arago 5	travaux en 1977 : devis, courriers avec les architectes	SCI	1977	119 feuilles
	6 S 15	Paris	100 et 102 Arago 6	Travaux en 1977 : plans, deux dossiers 5	SCI	1976	32 plans archi et 5 plans manuscrits.
	6 S 15	Paris	nouveau 100 7	Projet de construction	SCI	1949	9 plans
	6 S 15	Paris	nouveau 100 8	Projets divers de construction architecte Chauquet, notice 1950	SCI	1903-1950	36 feuilles, 13 plans
	6 S 15	Paris	102 Arago 9	Chauffage central entreprise Sulzer	SCI	1938	doc. Plus 5 plans
	6 S 15	Paris	102 Bd Arago 10	Plans	SCI	Sans date	4 plans : scotchés, mauvais états

Boîte	Cote	Pays	Dossier (numéro)	Descriptif sommaire des pièces du dossier	Type dossier	Dates extrêmes du dossier	Volume du dossier
B16	6 S 16	Paris	Siège 1	Législation concernant les cultes dans les pays d'outre-mer historiques multiples, extraits de JO ...texte de Ledoux de 1958	SCI	1889-1958	total 23 feuilles
	6 S 16	Paris	Siège 2	Liste des immeubles aux comptes de 1913 et 1927, acquis depuis 1931 récap du 102 et 100 Bd Arago 1937	SCI	1913-1937	19 feuilles
	6 S 16	Paris	Siège 3	Institution aux colonies de conseils d'administration dans les missions religieuses Mandel	SCI	1939 janvier	7 feuilles en double
	6 S 16	Paris	Siège 4	Le compte construction Bd Arago au 100	SCI	1949-1957	12 feuilles
	6 S 16	Paris	Siège 5	Dossiers envoyés à l'inspection de l'enregistrement, direction des sociétés : détails de PV et CA	SCI	1954-1979	153 feuilles
	6 S 16	Paris	Siège 6	Dossiers, correspondance avec l'inspection des impositions	SCI	1953-1961	56 feuilles
	6 S 16	Paris	Siège 7	Achat du 25 Marathonstreet à Malvern, Johannesburg	SCI	1955-1959	37 feuilles et plan de la maison
	6 S 16	Paris	Siège 8	Courriers concernant l'exonération des impôts sur les sociétés comme la Smep.	SCI	1958-1959	17 feuilles
	6 S 16	Paris	Siège 9	Délibérations et courriers concernant les différents pouvoirs pour gérer sur place le patrimoine de la SCI transféré aux églises locales (Nelle Calédonie, Cameroun, Tahiti, Mada, Sénégal, Comores..)	SCI	1963-1970	ensemble 39 feuilles
	6 S 16	Paris	Siège 10	Achat et vente d'une maison à Carletonville, Afrique du sud, un livret sur la constitution de: "Paris Evangelical Missionary Society of South Africa"	SCI	1970	32 feuilles + livret+enveloppe timbrée vide
	6 S 16	Paris	Siège 11	Passage d'obligations de la SCI à l'association SMEP	SCI	1949-1952	19 feuilles

Boîte	Cote	Pays	Dossier (numéro)	Descriptif sommaire des pièces du dossier	Type dossier	Dates extrêmes du dossier	Volume du dossier
	6 S 16	Paris	Siège 12	Demande de prêt au Crédit foncier de France pour le 100 bd Arago et relevé de compte. Certificat de conformité	SCI	1950-1983	151 feuilles
	6 S 16	Paris	Siège 13	Extraits de compte OBC et omnium privé de banque	SCI	1962-1967	21 feuilles
	6 S 16	Paris	Siège 14	Extraits de compte mensuel OBC après la fermeture de Omnium privé de banque	SCI	1968-1970	19 feuilles
	6 S 16	Paris	Siège 15	Bilan des exercices	SCI	1946-1965	31 feuilles
	6 S 16	Paris	Siège 16	Succession Hérisson, Dobler courrier obligations...	SCI	1952-1967	72 feuilles
	6 S 16	Paris	Siège 17	CA et AG renouvellement des actionnaires	SCI	1985	6 feuilles
	6 S 16	Paris	Siège 18	Convocation aux AG et parfois compte-rendu ou bilan et 5 paquets de coupons tirés au sort	SCI	1952-1965	73 feuilles
	6 S 16	Paris	Siège 19	AG et CA 62-64 puis 68	SCI	1962-1968	81 feuilles
	6 S 16	Paris	Siège 20	Affaire des cantiques ewe en lien avec la construction du 100 Arago	SCI	1950-1957	16 feuilles
	6 S 16	Paris	Siège 21	Courrier au service des impositions constatées	SCI	1949-1955	36 feuilles
	6 S 16	Paris	Siège 22	Lettre à Mr Juteau	SCI	1952	1 feuille
	6 S 16	Paris	Siège 23	Courrier à Mirabeau	SCI	1951-1954	26 feuilles
	6 S 16	Paris	Siège 24	Exercice 1951 et bilan projet d'équilibre à partir de 52	SCI	1951	9 feuilles
	6 S 16	Paris	Siège 25	Lettre des actionnaires et aux actionnaires	SCI	1954	4 feuilles

Boîte	Cote	<i>Pays</i>	Dossier (numéro)	Descriptif sommaire des pièces du dossier	<i>Type dossier</i>	Dates extrêmes du dossier	Volume du dossier
	6 S 16	Paris	Siège 26	Courriers institut d'astrophysique	SCI	1955 et 75	3 feuilles
	6 S 16	Paris	Siège 27	Banque de l'union parisienne	SCI	1954-1956	17 feuilles
	6 S 16	Paris	Siège 28	Correspondance avec le notaire Delapalme	SCI	1950-1962	60 feuilles
B17	6 S 17	Paris	Siège 1	inventaire -balance 1895, coupons des obligations remboursées	SCI	1895 et 1955-60	coupons et un registre des actionnaires